REGNÉVILLE/MER
HISSE LES VOILES

1 & 2 SEPTEMBRE 2023

Il est là, notre quatrième festival, orienté voiles, doris et métiers de la mer : REGNÉVILLE HISSE LES VOILES a pour passion de faire revivre le passé glorieux de notre havre. Ainsi que vous allez pouvoir le découvrir dans notre programme, de nombreuses nouveautés maritimes et terrestres vous attendent. Reste à souhaiter beau temps et belle mer.

Toutes nos animations sont en plein air sauf les spectacles musicaux où les spectateurs seront assis sous chapiteaux.

EXPOSITIONS

Les expositions sont visibles de 10h à 12h et de 15h à 19h, et jusqu'à 20h le vendredi soir. L'entrée est gratuite.

Adeline MEYER-MOREAU
Conciergerie du château

Patrick LEJEUNE
Aile ouest du château

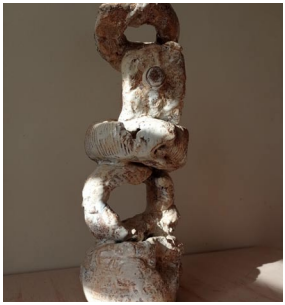

Eric MORA
Aile ouest du château

Les Forges de l'Idée
Chantier naval Marc Smewing
et autour du château

Dominique TASSOTTE
Salle des mariages

JEUDI 31 AOÛT

Arrivée de la Croix du Sud III

VERS 20H

Pour la 4e fois, il nous fait le plaisir d'être parmi nous. Croix du Sud III est un dundee langoustier construit en 1934. Après plusieurs restaurations, il a le rôle d'ambassadeur de la ville de Cherbourg-en-Cotentin et continue à embarquer des publics en difficulté, conformément aux objectifs de l'association « Les Voiles Écarlates ».

Vous pourrez le visiter pendant les deux jours.

Arrivée de l'Albatros II

VERS 20H

L'Albatros II est un petit maquereautier à tableau typique des « balleurs » locaux, construit en 1948 au Chantier Craipeau à Saint-Malo.
Il a ensuite navigué en plaisance à Saint-Malo, Cancale et Granville où il a été utilisé en école de voile, puis à Regnéville. C'est donc son retour dans le havre. Propriété de l'Association des Vieux Gréements Granvillais.

Arrivée de La Crevette

VERS 20H

La Crevette est un langoustier breton de 1960 du chantier Pichavant, construit à Pont-L'Abbé.

Il a été entièrement refité au chantier Duboscq à Granville en 2022. Ses dimensions : 5.70 L, 2.20 MB, 1.10 tirant d'eau. Bateau en copropriété.

VENDREDI 1ER SEPTEMBRE

Venue des Yoles de Bantry

LE MATIN

Des Yoles de Bantry, maintenant coutumières de notre havre, seront à nouveau de la partie. Elles participeront à la remontée de la Sienne et au rassemblement nautique du vendredi et du samedi. Assurément, une fois encore, par leurs manœuvres et virements de bord, elles assureront le spectacle. Trois yoles devraient être parmi nous.

Inauguration ! Assistez à la mise à l'eau de la yole de Bantry de Coutances « Fidélité », après 1 an de restauration. *La date et l'heure exactes vous seront précisées sur notre site et par la presse locale.*

Parcours nautique

À PARTIR DE 8H

Un parcours sera installé en baie de Sienne, entre 2 bouées. Monocoques, multicoques, petits dériveurs légers et voiliers de croisière, participation des canots à voiles et des yoles... Tout bateau naviguant à la voile est admis sur le plan d'eau. De nombreux particuliers et clubs nautiques sont attendus.

Informations pratiques :

- Inscriptions : **8h**
- Départ ponton : **vers 8h45**
- Retour ponton : **vers 10h45**

Baptêmes de Doris

À PARTIR DE 8H

De 9h à 10h30, des doris embarqueront les personnes qui le désirent pour découvrir ce mode de navigation ou se rappeler leurs bons vieux souvenirs. Animation musicale au ponton.

Informations pratiques :

- Inscriptions : **8h**
- Début : **9h**
- Fin : **10h30**

Initiation à la découverte de l'ornithologie

À PARTIR DE 9H

// Les Sablons

L'association Lùndi et le groupe ornithologie vous proposent une initiation à la découverte de l'ornithologie dans le havre de Regnéville. Matériel fourni. Inscriptions au stand Lùndi.

Balades en attelage

À PARTIR DE 14H

// Départ des Sablons

Vous pourrez profiter gratuitement de balades dans Regnéville-sur-Mer grâce à Lydia Esnol et son attelage. ***Gratuit*** (10 places).

Concert : Houle ma Poule

À 15H

// Les Sablons

Tapez des pieds et des mains pour fêter dignement le lancement de la nouvelle édition du festival Regnéville Hisse Les Voiles avec de la musique folk. Spectacle animé par les 7 musiciens de Houle ma Poule ! ***Prix libre.***

Concert : Rhum Runners

À 20H30

// Les Sablons

Embarquez à bord du raffiot des Rhum Runners ! Leur nom est inspiré des « Rum Runners », trafiquants d'alcool du temps de la prohibition aux États-Unis. Dans les années vingt, ces aventuriers, marins pour la plupart, importaient clandestinement des alcools forts en provenance des Caraïbes et d'Amérique centrale. Et bien dans leur musique, c'est pareil ! Les Rhum Runners apportent de nombreux éléments exotiques (mambo, salsa, et d'autres plus inattendus encore) à un bon vieux Rythm'n Blues 100 % instrumental.

On se retrouve alors tantôt dans l'ambiance délicieuse d'un bar de marins de La Havane en 1953, tantôt dans une boîte de strip-tease de Saïgon en 1961, ou bien dans un club mal famé de Bâton-Rouge en 1957, à vider une bouteille de Diplomatico en compagnie de Robert Mitchum !

Tarif : 10€ / Abonnement pour les 2 concerts de 20h30 du vendredi et samedi : 16€.

SAMEDI 2 SEPTEMBRE

Remontée de la Sienne vers le Pont de la Roque

À PARTIR DE 8H

Canots à voiles, avirons, canots à rames, canoés kayaks, paddles,... seront accompagnés d'un joueur de cornemuse. Café et brioches vous attendront au Pont de la Roque.

Informations pratiques :

- Inscriptions : **8h**
- Départ ponton : **vers 8h30**
- Arrivée Pont de la Roque : **vers 9h30**
- Retour ponton : **vers 11h**

Vous pourrez suivre cette remontée sur les berges de la Sienne.

Animation musicale : Mouettes et Chansons

À PARTIR DE 8H

// Au ponton

Le duo nous fera profiter de ses chansons marinées et de musiques celtiques.

Rando et maquillage

À PARTIR DE 14H

// Départ des Sablons

14h : départ pour une rando animée par l'association Côte des Havres, d'environ 7-8 Km, sur les traces maritimes de Regnéville.

De 14h à 17h : Elsa de la compagnie « Les P'tites Goules » déambulera sur le site des sablons avec sa palette « maquillage » pour petits et grands.

Concert : chants de marins avec le groupe Roulis Tangage

À 16H30

// Les Sablons

Six chanteurs et musiciens vous embarquent pour une croisière au gré des vents.
Ils chantent la mer et les marins, les escales dans les ports et les histoires de pirates.
Roulis Tangage, un répertoire de traditionnels et de compositions, avec un accompagnement instrumental varié : accordéon, violon, contrebasse, guitare, banjo, mandoline, bouzouki, whistle irlandais, percussions. ***Prix libre.***

Concert : Strand Hugg

À 20H30

// Les Sablons

La mer, les ports, les marins, le passé maritime des côtes normandes et lointaines... Ces musiciens de la Manche vous emportent comme la vague avec la force et la vigueur de ces chants qui à bord stimulaient les hommes lors des éprouvantes manœuvres ou évoquaient les éléments déchaînés, le pays et les êtres aimés. Sur scène, Strand Hugg est un coup de vent musical, une déferlante de notes bien iodées sur des chansons qui ont le goût du large. ***Tarif : 10€ / Abonnement pour les 2 concerts de 20h30 du vendredi et samedi : 16€.***

DIMANCHE 3 SEPTEMBRE

Départs de La Croix du Sud III, d'Albatros II et de la Crevette

VERS 9H30

Les vieux gréements reprendront leurs routes et assureront le spectacle, accompagnés en particulier par le doris de Regnéville Maritime, « Sagaune ».

Restauration assurée
vendredi et samedi, midi et soir,
possible sous tente , aux Sablons (juste à côté du port).

Visite de « La Croix du Sud III »,
bateau associatif et stand pour expliquer ses missions, en particulier éducatives.

Nombreuses animations pour les enfants

La **SNSM** nous assurera de sa bienveillante assistance.

Le **Musée Maritime** situé dans le site des fours à chaux sera ouvert le vendredi et le samedi de 10h30 à 12h30 et de 14h à 18h.

Des stands liés à la mer et pour tous les âges :
charpentiers de marine, peintres de marine, fabrication de cordes, technique des nœuds marins, matériel des « terre-neuvas », ...

Et bien d'autres choses...

NOS PARTENAIRES

Nos partenaires nous aident depuis de nombreuses années afin que nos animations soient une réussite. Sans eux, «Regnéville Hisse Les Voiles 2023» ne pourrait pas exister.

ANNOVILLE : Coccinelle Express ; **AUNAY SUR ODON :** BSI Valentin ; **BLAINVILLE :** CTHN - contrôle technique auto ; **COUTANCES :** La Cave Coutançaise, Bricomarché, Délice de Lily, Intermarché, Cycles an Co, Garage Peugeot Mary Automobiles, Crédit Agricole, Gitem, Monsieur Meuble, Association AVRIL ; **GRANVILLE :** MMA Nicolas DUROSIER ; **HAUTEVILLE-SUR-MER :** Fred coiffure, La Mer ô Vent, Chez Maryvonne, SNSM ; **HEUGUEVILLE-SUR-SIENNE :** Boulangerie du Pont de la Roque ; **MONTMARTIN-SUR-MER :** Carrefour Contact, EM'COIF, Garage Renault Cherbonnel, Mag Presse, Poissonnerie Thélot, Atelier 85, Crédit Agricole, Boucherie Laurent Petitbout, Restaurant du Bon Vieux Temps, Réal' Concept, Le Salon, Fleurs en Scène, Garage Peugeot Gallot Automobiles ; **QUETTREVILLE-SUR-SIENNE :** Carburants Laisney, EURL Guillaume motoculture cycles, Top Garage ; **REGNEVILLE-SUR-MER :** Chantier Marc Smewing, L'Escale, Thierry Hélaine - Vincent Douville, Le Jules Gommes, Un point c'est tout, Mélin Tissus, Art et Loisir en Sienne ; **TOURVILLE-SUR-SIENNE :** Coutainville Plaisance.

INFORMATIONS :

Regnéville Maritime : www.regnevillemaritime.fr
Facebook : www.facebook.com/associationregnevillemaritime
Email : regneville.maritime@gmail.com

Mairie de Regnéville : www.regneville-sur-mer.fr

Couverture : Fanch Costantin - Mise en page : Atelier 85 - Licence n° 3 L-D-21-000487 - Ne pas jeter sur la voie publique